

Semana 48: 27 al 03 de noviembre 2016

INDICADORES ESTADÍSTICOS DE TRANSACCIONES INTERNACIONALES

Intercambios netos de energía por país

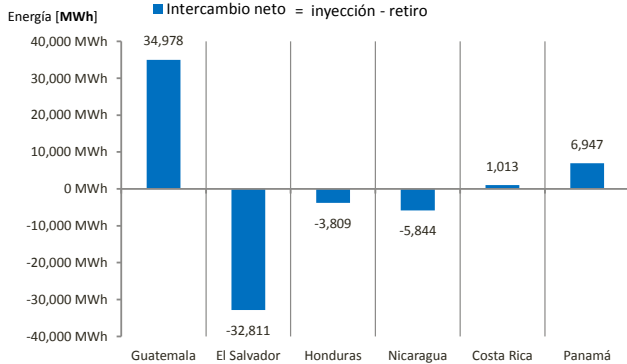

Fuente: Datos de posdespacho de la base de datos del EOR.

Precios nodales promedio ex ante y ex post

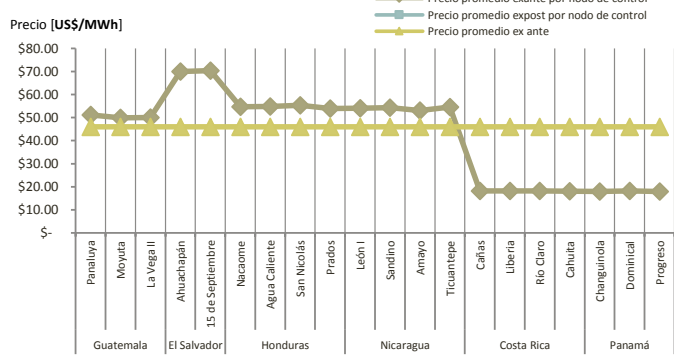

Fuente: Datos de posdespacho y predespacho de la base de datos del EOR.

¡Importante! Si usted está interesado en recibir el Monitor Semanal del Mercado Eléctrico Regional a su correo electrónico, puede suscribir [sus datos aquí](#).

Medición por nodo

País	Nombre	Energía [MWh]	
		Inyecciones	Retiros
Guatemala	La Vega II	13,031.18	-
	Moyuta	14,805.04	-
	Panaluya	7,141.70	-
El Salvador	Ahuachapán	-	27,592.45
	15 de Septiembre	560.49	5,778.65
Honduras	Agua Caliente	2,926.33	2,163.64
	Nacaome	3,944.52	284.04
	Prados	715.20	1,855.00
Nicaragua	San Nicolás	-	7,092.51
	Amayo	-	7,848.33
	León I	1,902.88	711.97
Costa Rica	Sandino	1,911.04	1,098.05
	Ticuanatepe	-	-
	Cahuita	634.53	1,370.53
Panamá	Cañas	-	-
	Liberia	7,938.05	-
	Río Claro	3,300.01	9,489.05
Panamá	Changuinola	1,380.36	629.20
	Dominical	72.48	3,287.68
Grand Total		69,674.75	69,201.09

Fuente: Datos de posdespacho de la base de datos del EOR.

Comparativo de energía neta y precio promedio nodal

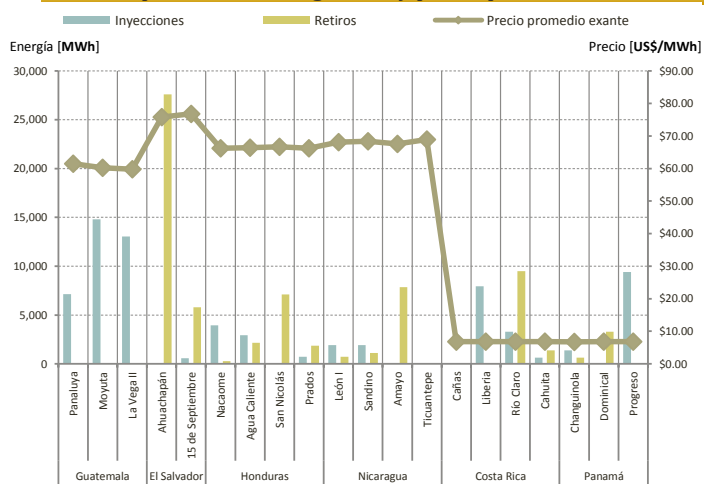

Fuente: Datos de posdespacho de la base de datos del EOR.

Guatemala: intercambios programados y posdespachos al MER

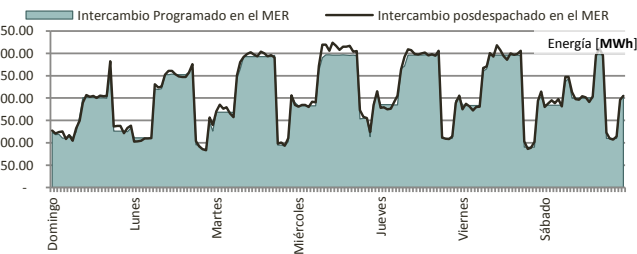

Fuente: Programa y posdespacho diario del AMM.

Guatemala: ofertas de inyección de energía según programación

CF: Contrato Firme

CNFFF: Contrato No Firme Físico Flexible

Oportunidad: Ofertas de Oportunidad (Excedentes)

Fuente: Programa diario AMM.

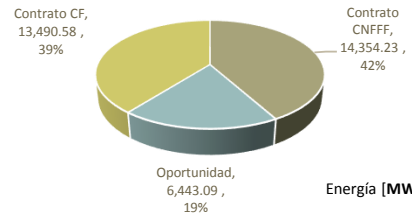

Intercambio programado en la semana			
Intercambio neto [MWh]	34,285.21	Día	Hora
Transacción máxima [MWh]	297.63	03/12/2016	16
Transacción mínima [MWh]	85.56	28/11/2016	21

Intercambio posdespachado en la semana			
Intercambio neto [MWh]	34,977.91	Día	Hora
Transacción máxima [MWh]	324.02	30/11/2016	11
Transacción mínima [MWh]	83.27	28/11/2016	22

Diferencia de volumen de energía entre predespacho y posdespacho al MER: 02.02%

Semana 48: 27 al 03 de noviembre 2016

INDICADORES ESTADÍSTICOS DE TRANSACCIONES INTERNACIONALES

Ofertas de inyección de energía de Guatemala al MER por agente

Nombre de agente	Ofertas en Mercado de Oportunidad Regional [MWh]	Contratos CF [MWh]	Contratos CNFFF [MWh]	Total de las ofertas de energía [MWh]	Energía [MWh] Participación [%]
Compañía Agrícola Industrial Santa Ana, S. A.	2,326.78	-	5,434.17	7,760.95	22.63%
Puerto Quetzal Power Llc	8.00	6,045.46	-	6,053.46	17.65%
Hidro Xacbal	-	3,154.03	-	3,154.03	9.20%
Cuestamoras Comercializadora Electrica, S.A.	-	640.00	2,482.73	3,122.73	9.11%
Biomass Energy, S.A.	-	1,551.09	1,230.53	2,781.62	8.11%
Jaguar Energy Guatemala Llc.	608.76	-	2,065.73	2,674.49	7.80%
Comercializadora Electronova, S.A.	339.58	1,200.00	648.00	2,187.58	6.38%
Hidrotama, S.A.	-	600.00	1,110.33	1,710.33	4.99%
Renace, S.A.	338.27	-	480.00	818.27	2.39%
Electro Generacion, S. A.	690.30	-	-	690.30	2.01%
Alternativa De Energia Renovable, S.A.	678.60	-	-	678.60	1.98%
Energias San Jose, S.A.	-	-	610.50	610.50	1.78%
San Diego, S. A.	595.35	-	-	595.35	1.74%
Empresa De Generacion De Energia Electrica Del Inde	513.87	-	-	513.87	1.50%
Comercializadora De Electricidad Centroamericana, S.A.	-	300.00	-	300.00	0.87%
Comercializadora Electrica De Guatemala, S.A.	226.16	-	70.00	296.16	0.86%
Generadora Electrica Del Norte Ltda.	-	-	148.99	148.99	0.43%
Energías del Ocosito, S.A.	78.89	-	-	78.89	0.23%
Esi, S.A.	-	-	73.27	73.27	0.21%
Ion Energy, S.A.	38.54	-	-	38.54	0.11%
Total General	6,443.09	13,490.58	14,354.23	34,287.90	100.00%
Participación	18.79%	39.35%	41.86%	100.00%	

Fuente de datos: Programa diario del AMM.

El contrato tipo CRPS ha dejado de emitirse a partir de diciembre 2015 según Resolución CRIE P-26-2014 y el contrato tipo CF ha entrado en vigencia a partir del 1ero. de enero de 2016 según Resolución CRIE P-46-2015.

Capacidades máximas de transferencia entre áreas de control en el Sistema Eléctrico Regional

Potencia [MW]

Dirección	Norte a sur	Fecha de referencia de máximas transferencias reportadas por el EOR: Sabado 03 de Diciembre del 2016			
Banda de demanda	Guatemala + El Salvador + Honduras	Honduras - Nicaragua	Nicaragua - Costa Rica	Costa Rica - Panamá	
Mínima	300	200	210	0	
Media	300	140	190	0	
Máxima	300	150	150	0	

Dirección	Sur a norte	Fecha de referencia de máximas transferencias reportadas por el EOR: Sabado 03 de Diciembre del 2016			
Banda de demanda	Guatemala + El Salvador + Honduras	Honduras - Nicaragua	Nicaragua - Costa Rica	Costa Rica - Panamá	
Mínima	300	210	30	290	
Media	220	180	30	230	
Máxima	200	90	30	260	

Fuente: Máximas Capacidades de Transferencia publicadas por el EOR.

Nota del EOR: "5) Las máximas capacidades de transferencias simultáneas a través del triángulo norte son las indicadas en la tabla... Considerando que se puede dar cualquier combinación de valores de importación simultánea ya sea desde Guatemala o desde el resto del SER..."

Noticias del subsector eléctrico en Centroamérica y extrarregiones

¡Importante! Si usted está interesado en recibir el Monitor Semanal del Mercado Eléctrico Regional a su correo electrónico, puede suscribir [sus datos aquí](#).

Avisos CNEE | El número telefónico de la Comisión Nacional de Energía Eléctrica ha cambiado a PBX: 2290-8000.